

IPS-EPIS™ Enterprise

Relais- und Messwandlerplanung und Ablaufkoordination

IPS-EPIS™ Enterprise

IPS-EPIS™ Enterprise ist eine Erweiterung unserer IPS-EPIS™ Executive Edition mit den Modulgruppen IH-Planung und Arbeitsauftragsplanung. Diese Edition ist das umfangreiche Produkt für Planung, Analyse und Bewertung von IH-Planungs- und Arbeitsauftragsmanagement, beschränkt auf Schutzgeräte und Messwandler. IPS-EPIS™ Enterprise kann alleinstehend oder als Zusatz zur generischen Enterprise Asset Management Lösung oder ERP verwendet werden.

IPS-EPIS™ Enterprise beinhaltet alle Funktionalitäten von IPS-EPIS™ Basic, Core und Executive plus folgende Lösungen für

- Operative Planung (zeit-, zustands- oder logikbasierte)
- Überwachung der Planausführung
- Arbeitsauftragsplanung (alleine oder Interaktion mit ERP)
- Arbeitsauftragsmanagement
- Instandhaltungsverbesserungsmanagement
- Instandhaltungsleistungsbewertung
- Analyse der Instandhaltungsperformance
- Instandhaltungsablaufplanung
- Ressourcenplanung (finanziell oder quantitativ)
- Ressourcenarbeitsbelegung
- Arbeitskraftmanagement
- Assestaustauschplanung

IPS-EPIS™ Executive HIGHLIGHTS:

- Alleinstehend oder integriert mit ERP oder generischem Enterprise Asset Management
- Logik-, zustands-, oder risikobasierte Planung
- Effiziente technische operative Planung durch die Benutzung eines intelligenten ‚Planning Wizard‘
- Überwachung und Auswertung von der IH-performance:
 - Geplant - nicht Ausgeführt
 - Geplant - Ausgeführt
 - Nicht Geplant - aber Ausgeführt
- Planung der benötigten Ressourcen
- Unterstützung des Arbeitskraftmanagementprozesses
- Dokumentation von Prozessverbesserungen
- Generation von Arbeitspaketen, samt Zuweisung von ex-/internen Arbeitsaufträgen

Enthaltene Modulgruppen:

- Asset Management (Nur Schutzrelais)
- IH-Konzept
- IH-Planung
- IH-Beauftragung
- IH-Durchführung
- IH-Bewertung
- IPS-RELEX™
- IPS-PSM™

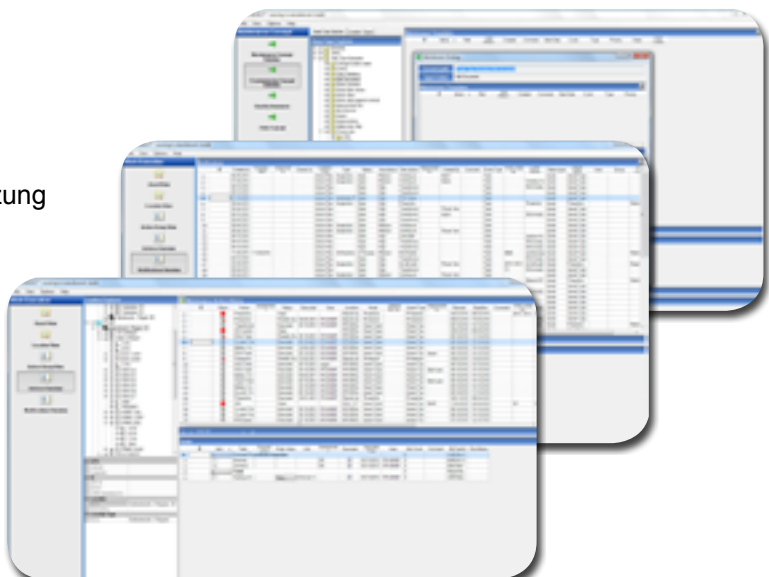
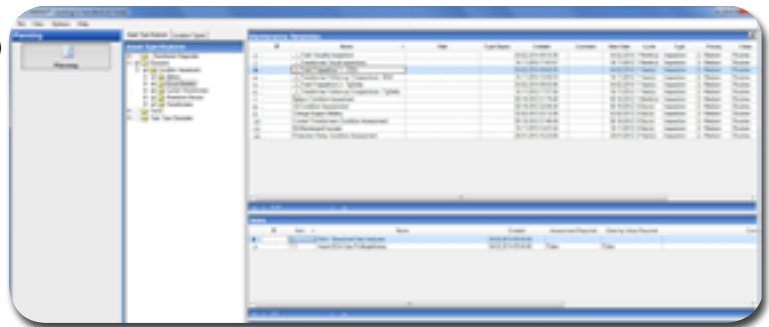

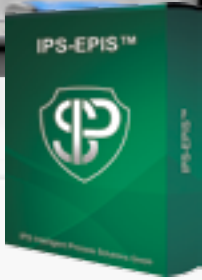

IPS-EPIS™ Enterprise

Relais- und Messwandlerplanung und Ablaufkoordination

IPS-EPIS™ Enterprise | Enthaltene Modulgruppen

Instandhaltungsplanung

(beschränkt auf Schutz- und Messwandlerassets)
(genauere Informationen im Kapitel „IPS-Modulgruppen“)

- Planung
- Benutzerdefinierte Instandhaltungspläne
- Benutzerfreundlicher „Planing Wizard“
- Automatische Pläne basierend auf Aktionszyklen
- Operativer Statusüberblick über geplante Aktionen
- Einfache Erstellung von Beurteilungsplänen
- Ressourcenüberblick für die gesamte Planung
- Zeit-, zustands- oder logikbasierte Planung

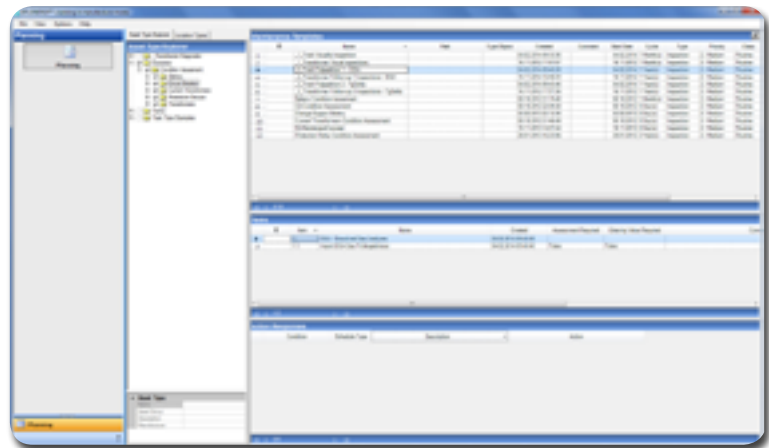

Arbeitsauftragsplanung

(beschränkt auf Schutz- und Messwandlerassets)
(genauere Informationen im Kapitel „IPS-Modulgruppen“)

- Ablaufplanung und Arbeitsauftrags-“View“
- Alleinstehend oder integriert mit ERP
- Arbeitsauftragsmanagementsystem für operative Instandhaltungsaktivitäten
- Arbeitsplanimplementierung und Arbeitsablaufplanung
- Kontrolle von Planausführungen
- Management der Ressourcenausgaben
- Aktuelle und nominelle Ressourcenausgabe pro Arbeitsauftrag
- Operative Aktionen und Aufgaben, zugewiesen zu Arbeitsaufträgen

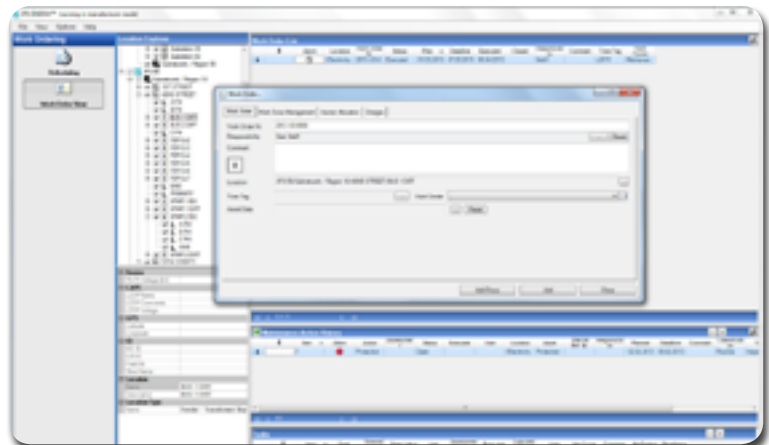

Instandhaltungsanalyse

(beschränkt auf Schutz- und Messwandlerassets)
(genauere Informationen im Kapitel „IPS-Modulgruppen“)

- Instandhaltungsbewertung
- IH-leistungs Überwachung und Auswertung
 - Geplant - nicht Ausgeführt
 - Geplant - Ausgeführt
 - Nicht Geplant - aber Ausgeführt
- Überblick über alle Instandhaltungsverbesserungen und Folgeaktionen
- Management von Instandhaltungsprozess(/konzept)-verbesserungen

